



การไฟฟ้าส่วนภูมิภาค
PROVINCIAL ELECTRICITY AUTHORITY

วิญญูขอตัดไฟ

เลขที่ ก.๓ สค. (ปบ) ๗๓๘ / ๒๕๖๗
ชื่อผู้รับ นายพิทอนันท์ พิชิราสุวรรณชล
ชื่อผู้ส่ง นายยศพัทธ์ บัวบุตร

วันที่ - ๘ ก.พ. ๒๕๖๗
ตำแหน่ง อ.ก.ปบ. (ก๓)
ตำแหน่ง ร.จก.(ท) รักษาการแทน ผจก.กฟส.สค.

ด้วยการไฟฟ้า กฟส.สค. จะขอตัดไฟเพื่อปฏิบัติงาน ผู้รับจ้างก่อสร้าง สถานีฯ สค.๑๕ ดำเนินการตอกเสาเข็ม ตามแผนผัง
สังเขปแนบ จำนวน ๒ แผ่น ดังนี้

ที่	ฟีดเดอร์	วัน/เดือน/ปี	ตั้งแต่เวลา	ถึงเวลา	ลักษณะงานที่ปฏิบัติ และบริเวณที่ปฏิบัติงาน	จาก	ถึง	ผู้ควบคุมงาน
๑	๑๑๕ KV SME๒Y	๑๗ ก.พ. ๖๗	๐๘.๐๐ น.	๑๗.๐๐ น.	ผู้รับจ้างก่อสร้าง สถานีฯ สค.๑๕ ดำเนินการตอก เสาเข็ม บริเวณ พื้นที่ ก่อสร้างหน้าสถานีฯ สค ๑๕ แนวถนนพระราม๒	SME๒YS-๐๗ หน้า บ.สยาม สมุทรโพธิ์เซนต์	สถานีฯ สค.๑๑ ถาวร	นายอำนาจ เทียนทอง โทร.๐๘๑-๙๙๕๕๒๖๐
๒	๑๑๕ KV SME๒Y	๑๗ ก.พ. ๖๗	๐๘.๐๐ น.	๑๗.๐๐ น.		SME๒YS-๐๗ หน้า บ.สยาม สมุทรโพธิ์เซนต์	สถานีฯท่าทราย ๑	
๓	๑๑๕ KV SME๒Y	๑๗ ก.พ. ๖๗	๐๘.๐๐ น.	๑๗.๐๐ น.		SME๒YS-๐๗ หน้า บ.สยาม สมุทรโพธิ์เซนต์	SME๒YS-๑๒ ปากทางเคหะทำจิ้น	

พื้นที่ที่มีผู้ใช้ไฟได้รับผลกระทบ(ไฟดับ).....

ผู้ประสานงานการดับไฟ ชื่อ นายอำนาจ เทียนทอง ตำแหน่ง ท.ผ.ปบ. โทร. ๐๘๑-๙๙๕๕๒๖๐

พื้นที่ที่ขอตัดไฟปฏิบัติงานมีสายเคเบิลใยแก้วนำแสงของ กฟภ.(หากมีโอกาสชำรุด ผศ.กรส.(ก.๓) จะไปตรวจสอบก่อนปฏิบัติงาน)

๑. มีสายเคเบิลใยแก้วนำแสง ๑.๑ มีโอกาสชำรุด ๑.๒ ไม่มีโอกาสชำรุด
๒. ไม่มีสายเคเบิลใยแก้วนำแสง

ลงชื่อ.....

(นายยศพัทธ์ บัวบุตร)

ตำแหน่ง.....ร.จก.(ท) รักษาการแทน ผจก.กฟส.สค.

สำหรับแผนกควบคุมการจ่ายไฟ (ผคฟ.) กพก.๓

เรียน อก.ปป.(ก.๓)

ผคฟ. พิจารณาแล้วเห็นควร

- อนุมัติให้ดับไฟตามคำขอข้อ..... ฟีดเดอร์..... จาก..... ถึง.....
ในวันที่..... ตั้งแต่เวลา..... น. ถึง..... น. ตามใบสั่งทำสวิชชิงเลขที่.....
- อนุมัติให้ดับไฟตามคำขอข้อ..... ฟีดเดอร์..... จาก..... ถึง.....
ในวันที่..... ตั้งแต่เวลา..... น. ถึง..... น. ตามใบสั่งทำสวิชชิงเลขที่.....
- อนุมัติให้ดับไฟตามคำขอข้อ..... ฟีดเดอร์..... จาก..... ถึง.....
ในวันที่..... ตั้งแต่เวลา..... น. ถึง..... น. ตามใบสั่งทำสวิชชิงเลขที่.....
- อนุมัติให้ดับไฟตามคำขอข้อ..... ฟีดเดอร์..... จาก..... ถึง.....
ในวันที่..... ตั้งแต่เวลา..... น. ถึง..... น. ตามใบสั่งทำสวิชชิงเลขที่.....
- พนักงานศูนย์ฯ นาย..... ประสานงานการขอดับไฟกับ.....

(.....)

สำหรับผู้อนุมัติ

ที่ ก.๓ กปป.(คฟ.)

เรียน ผจก.

อนุมัติ และแจ้ง จป. เพื่อตรวจสอบความปลอดภัย
พร้อมทั้งลงข้อมูลแจ้งแผนดับไฟลงใน www.pea.co.th

ขั้นตอนการสวิชชิง..... แผ่น
แผนผังแนบ..... แผ่น

ผจฟ..... (สถานี.....)
เพื่อทราบ และจัดพนักงานเข้าปฏิบัติงานร่วมกับศูนย์ฯ นครปฐม
ตั้งแต่วันที่..... น. เป็นต้นไป จนกว่างานจะแล้วเสร็จ

การเดินสายไฟฟ้าแรงดัน 115/22 kv

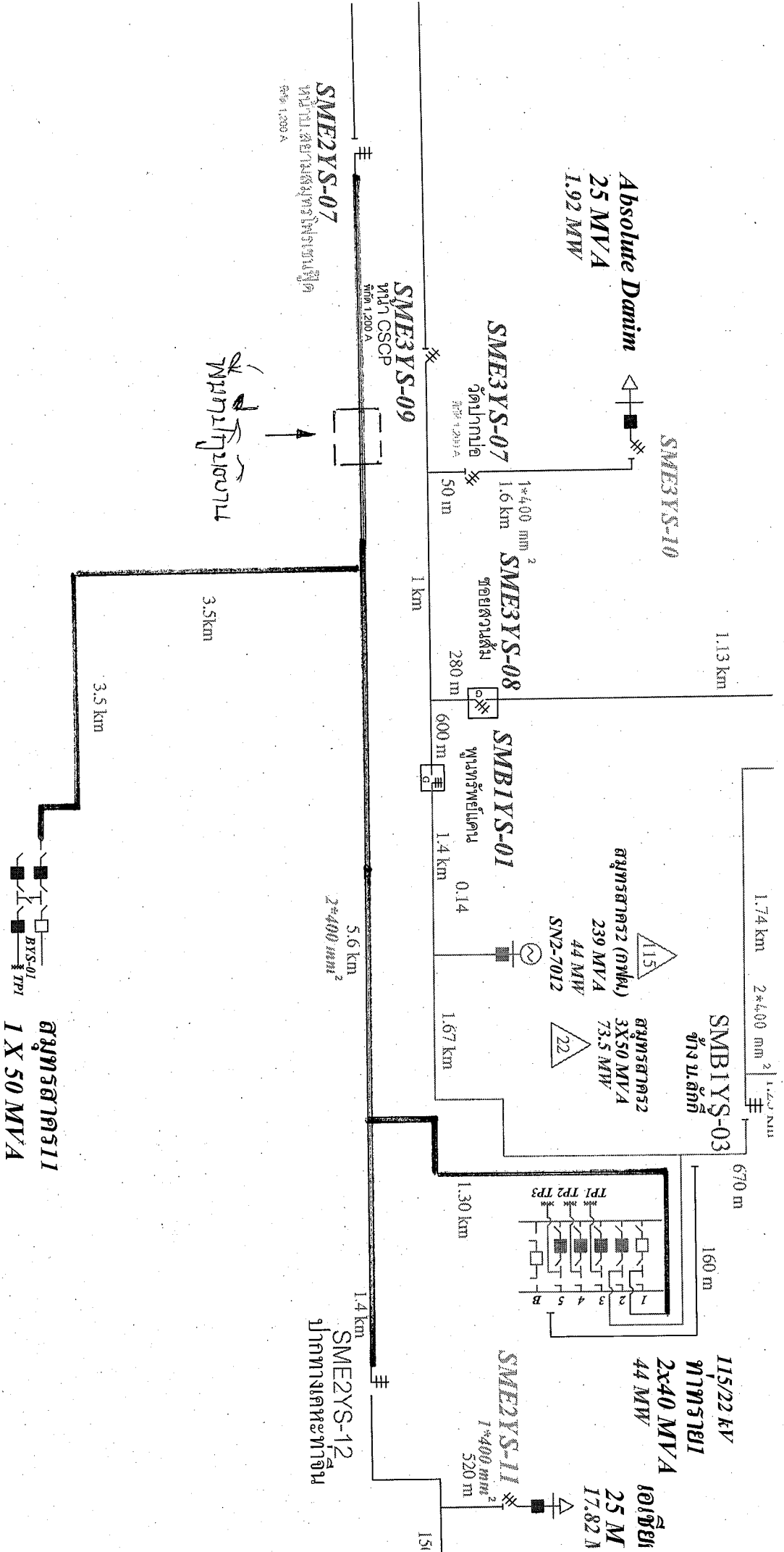

SME2YS-07
1.200 A

SME3YS-09
1.200 A

SME3YS-07
1.200 A

SME3YS-08
1.200 A

SMBIYS-01
1.200 A

SMBIYS-03
1.200 A

SME2YS-11
1.200 A

SME2YS-12
1.200 A

สถานี
1 X 50 MVA

หม้อแปลง

